



Meeuwenlaan 26, 9481 EH Vries

€ 385.000,- k.k.

Schonenburg Makelaars
Hoofdweg 190
9765 CJ, PATERSWOLDE
Tel: 050-8200237
E-mail: info@schonenburgmakelaars.nl
www.schonenburgmakelaars.nl

Omschrijving

Unieke kans; gemoderniseerde, uitgebouwde en grotendeels verduurzaamde helft van een dubbel woonhuis met slaapkamer en douchegelegenheid op de begane grond op een prachtige en groene locatie in Vries!

Op een mooie & rustige woonlocatie, met de monumentale Es 'om de hoek', staat deze gemoderniseerde, uitgebouwde en verduurzaamde woning. De woning staat op een mooie kavel van 295 m² eigen grond met een heerlijk zonnige achtertuin van 15 meter diep. Deze zeer verzorgde en goed onderhouden woning is aangepast aan de eisen van deze tijd. Deze woning is helemaal af en dus zo te betrekken!

Kortom: een instap-klaar thuis op een prachtige woonlocatie met royale tuin op loopafstand van het dorpscentrum met voorzieningen, maar ook bij het natuurlijke uitloopgebied van Vries.

Locatie:

De woning is gelegen aan de rand van de bebouwde kom van het dorp Vries. Vries is enerzijds een authentiek, ruim opgezet brinkdorp met veel groen en anderzijds ook modern, met uitgebreide sport- en uitgaansmogelijkheden. Het Drentse dorp is gelegen in de gemeente Tynaarlo, direct bij de A28 en op korte afstand van zowel Groningen als ook Assen. Er is een vlotte busverbinding met beide steden. De voorzieningen zijn ideaal: een goed winkelaanbod, twee basisscholen, een bibliotheek en veel sportvoorzieningen en verenigingen.

Indeling:

Begane grond: Entree, ruime hal met trapopgang, meterkast en toilet. Woonkamer met mooie PVC-vloer (vloerverwarming), gestucte wanden en fraai uitzicht over blijvend groen. Droge kelder met waterontharder. Moderne en strakke keuken v.v. alle denkbare inbouwapparatuur. Achterhal met deur naar de tuin en kast met CV en WM-aansluiting. Slaapkamer met moderne inloopdouche en wastafel. Vanuit de keuken is met een vaste trap het royale en multifunctionele souterrain te betreden (24m² met stahoogte en verwarming).

Verdieping: overloop met luik naar bergvliering. Slaapkamer aan de achterzijde met dakkapel en vaste kast. 2 slaapkamers aan de zijkant met tevens vaste kast. Badkamer met ligbad, douchecabine en wastafelmeubel (ook een dakkapel).

In de heerlijk diepe achtertuin staat een verlengde stenen garage met grote carport aan de voorzijde en ook nog een houten tuinberging.

Bijzonderheden:

- Origineel bouwjaar 1965
- Woonoppervlakte ca. 101m² (exclusief souterrain van 24m²)
- Perceeloppervlakte van 295m²
- HR++ beglazing (kunststof kozijnen)
- Begane grond v.v. PVC-vloeren met vloerverwarming
- 14 zonnepanelen aanwezig
- 2 airco's (woonkamer en slaapkamer; koelen & verwarmen)
- Waterontharder in de kelder

Vraagprijs € 385.000,= k.k.

Aanvaarding in overleg

Kenmerken

	€ 385.000,00
Soort	Woonhuis
Type woning	2-onder-1-kapwoning
Aantal kamers	6 kamers waarvan 4 slaapkamer(s)
Inhoud woning	461 m ³
Perceel oppervlakte	295 m ²
Gebruiksoppervlakte woonfunctie	101 m ²
Soort woning	Eengezinswoning
Bouwjaar	1965
Ligging	Aan park, aan rustige weg, in woonwijk, vrij uitzicht
Tuin	Achtertuint, voortuint
Hoofdtuin	Achtertuint 150 m ²
Garage	Vrijstaand steen 28 m ² (890 bij 318 cm)
Energielabel	C
Verwarming	C.V.-Ketel, Vloerverwarming gedeeltelijk
Isolatie	Dakisolatie, Dubbel glas, HR-glas
Voorzieningen	Mechanische ventilatie, TV kabel, Airconditioning, Rookkanaal, Zonnepanelen

Locatie

Meeuwenlaan 26
9481 EH VRIES



Foto's



Foto's



Foto's

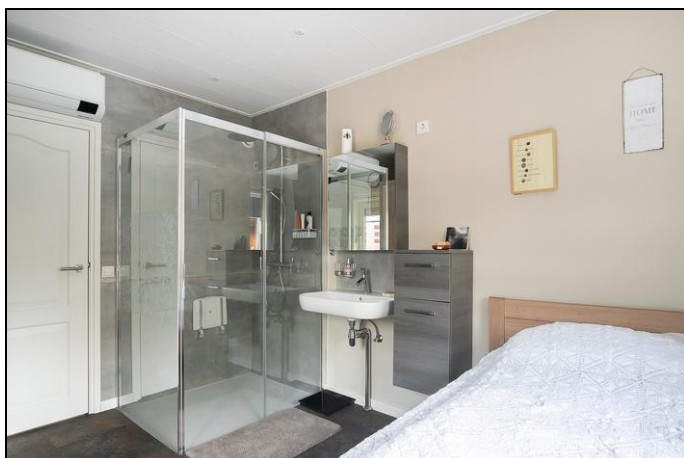

Foto's

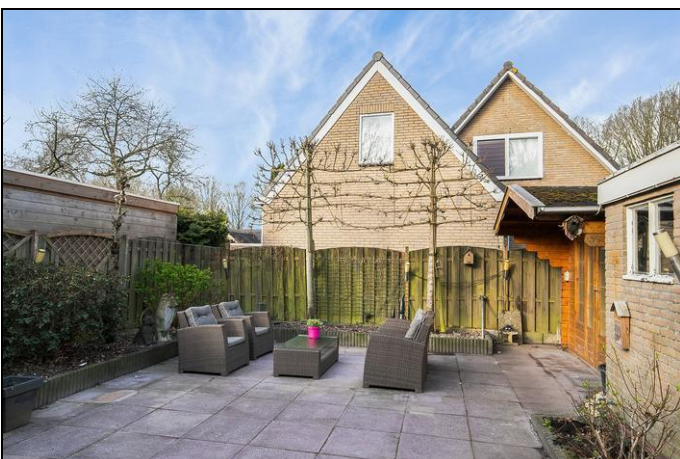

Foto's



Plattegrond

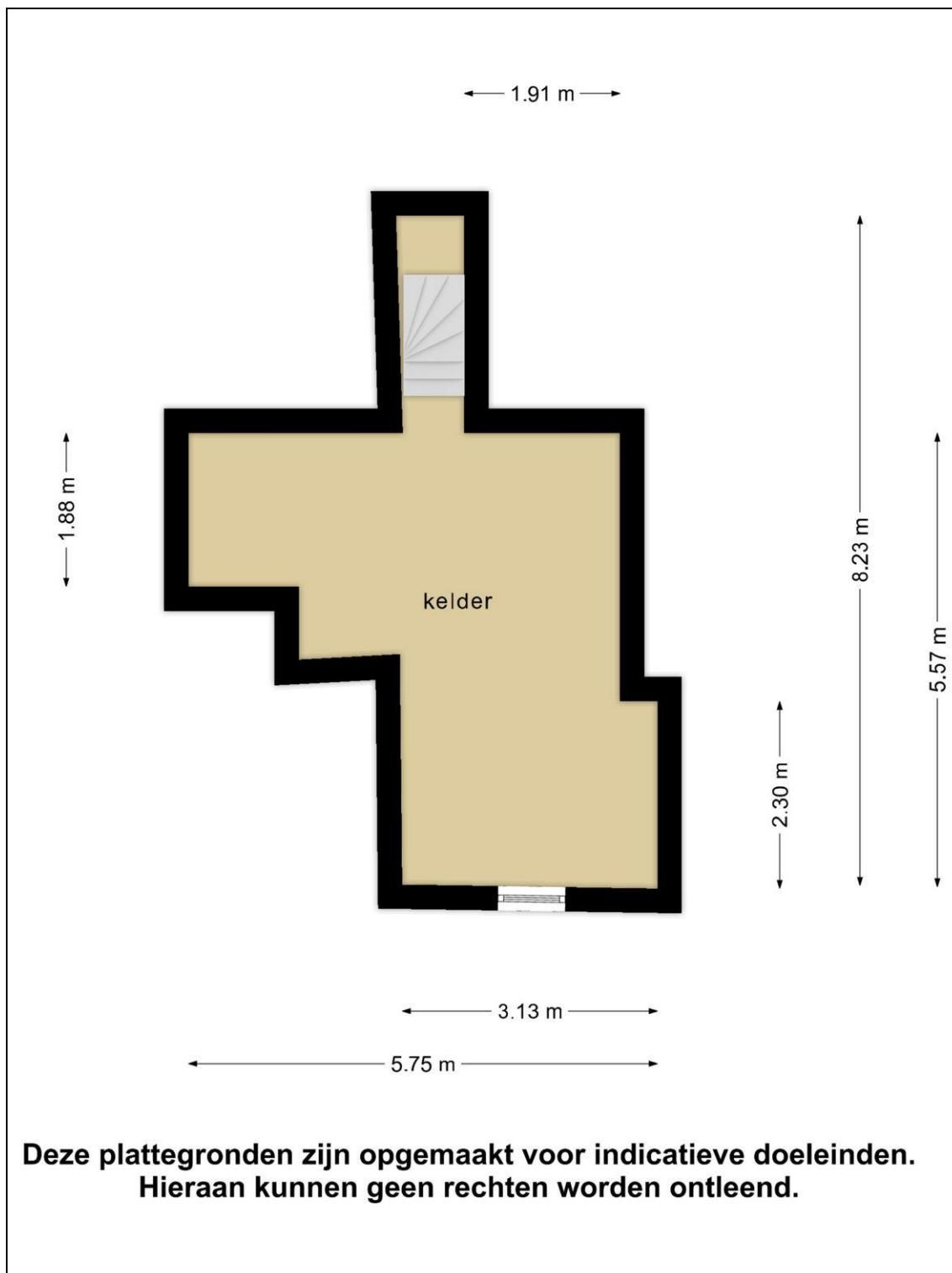

Plattegrond



Plattegrond



Plattegrond

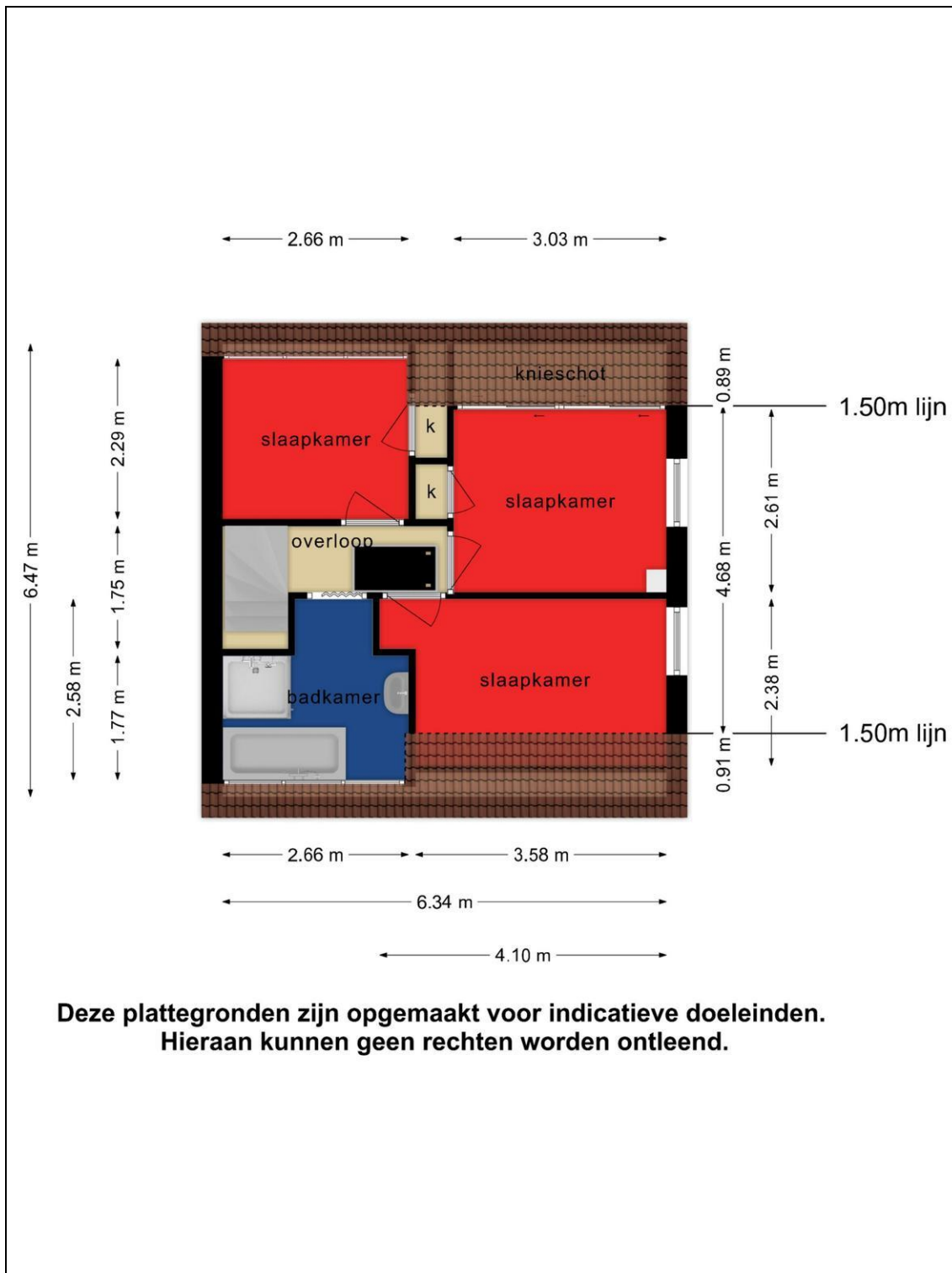

Plattegrond

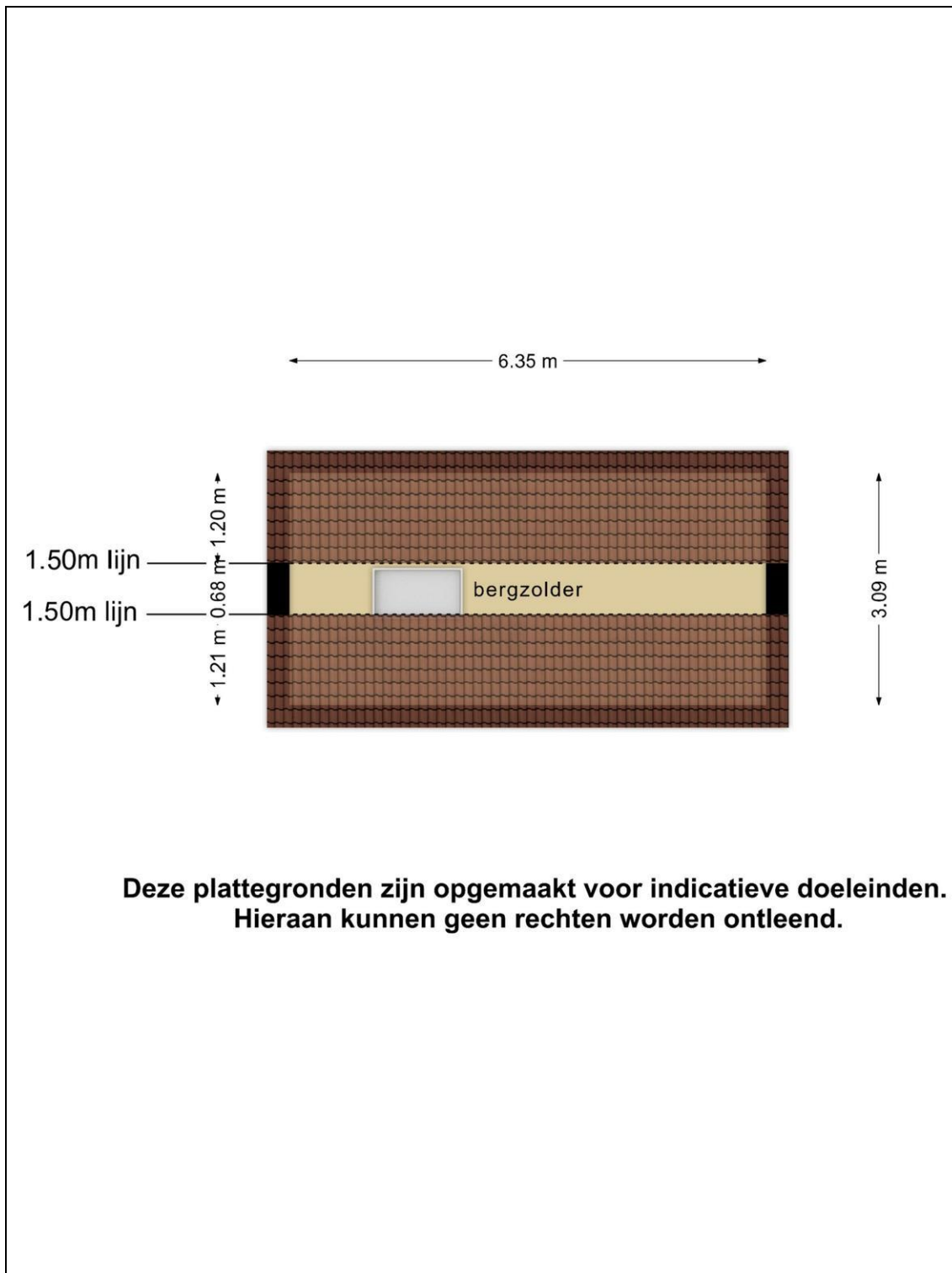

Plattegrond

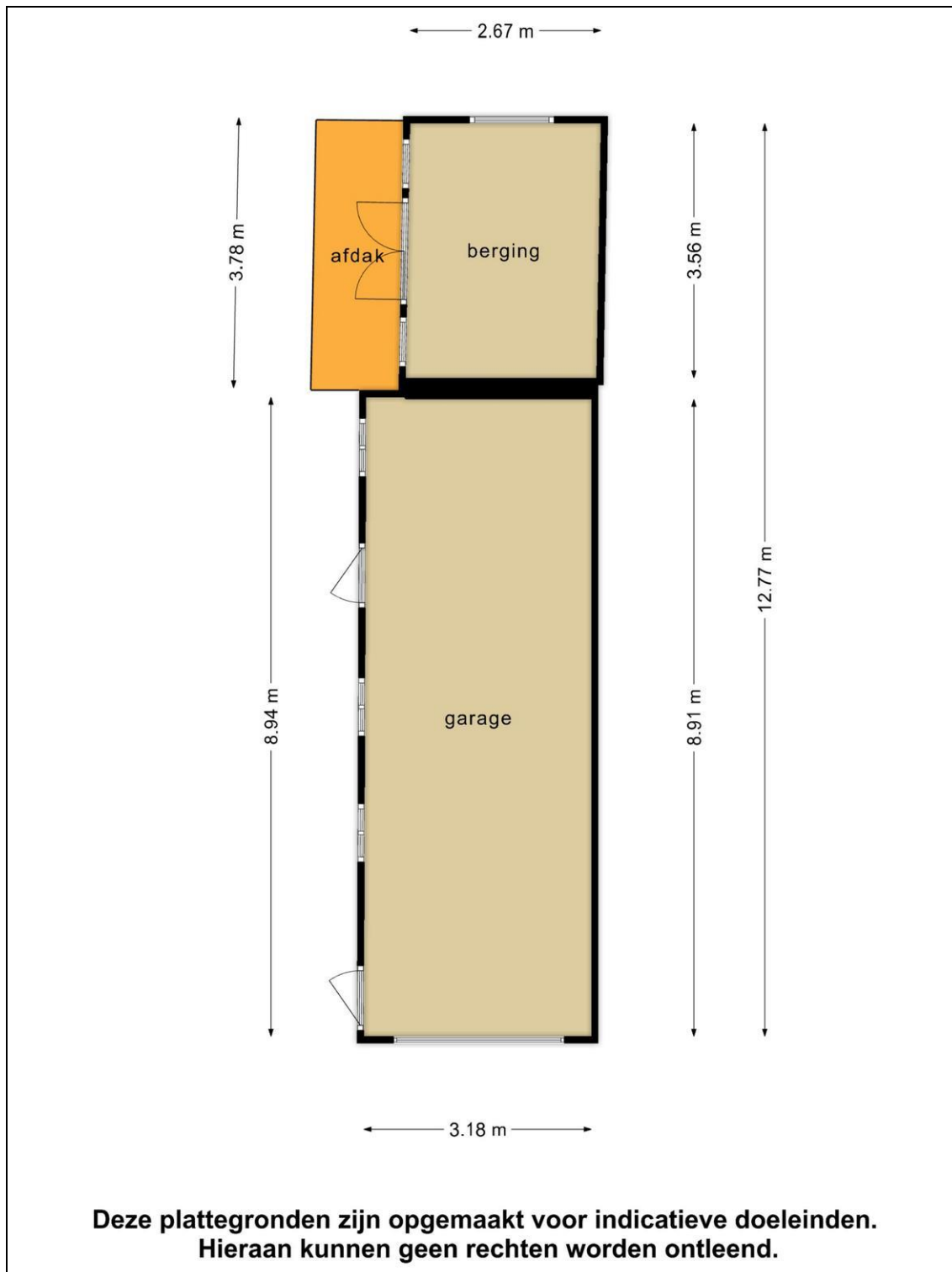

Plattegrond



Kadaster

Kadastrale gegevens	
Adres	Meeuwenlaan 26
Postcode / Plaats	9481 EH Vries
Gemeente	Vries
Sectie / Perceel	P / 3540
Oppervlakte	295 m ²
Soort	Volle eigendom

Lijst van zaken

	Blijft achter	Gaat mee	Kan worden overgenomen	n.v.t.
Woning				
<i>Interieur</i>				
Verlichting, te weten:				
- Inbouwspots/dimmers	<input checked="" type="checkbox"/>	<input type="checkbox"/>	<input type="checkbox"/>	<input type="checkbox"/>
- Opbouwspots/armaturen/lampen/dimmers	<input type="checkbox"/>	<input type="checkbox"/>	<input type="checkbox"/>	<input checked="" type="checkbox"/>
- Losse (hang)lampen	<input type="checkbox"/>	<input type="checkbox"/>	<input type="checkbox"/>	<input checked="" type="checkbox"/>
-	<input type="checkbox"/>	<input type="checkbox"/>	<input type="checkbox"/>	<input checked="" type="checkbox"/>
-	<input type="checkbox"/>	<input type="checkbox"/>	<input type="checkbox"/>	<input checked="" type="checkbox"/>
(Losse)kasten, legplanken, te weten:				
- kast in slaapkamer boven	<input checked="" type="checkbox"/>	<input type="checkbox"/>	<input type="checkbox"/>	<input type="checkbox"/>
-	<input type="checkbox"/>	<input type="checkbox"/>	<input type="checkbox"/>	<input checked="" type="checkbox"/>
Raamdecoratie/zonwering binnen, te weten:				
- Gordijnrails	<input type="checkbox"/>	<input type="checkbox"/>	<input type="checkbox"/>	<input checked="" type="checkbox"/>
- Gordijnen	<input type="checkbox"/>	<input type="checkbox"/>	<input type="checkbox"/>	<input checked="" type="checkbox"/>
- Overgordijnen	<input type="checkbox"/>	<input type="checkbox"/>	<input checked="" type="checkbox"/>	<input type="checkbox"/>
- Vitrages	<input type="checkbox"/>	<input checked="" type="checkbox"/>	<input type="checkbox"/>	<input type="checkbox"/>
- Rolgordijnen	<input type="checkbox"/>	<input type="checkbox"/>	<input checked="" type="checkbox"/>	<input type="checkbox"/>
- Lamellen	<input type="checkbox"/>	<input type="checkbox"/>	<input type="checkbox"/>	<input checked="" type="checkbox"/>
- Jaloezieën	<input type="checkbox"/>	<input type="checkbox"/>	<input type="checkbox"/>	<input checked="" type="checkbox"/>
- (Losse) horren/rolhorren	<input type="checkbox"/>	<input type="checkbox"/>	<input type="checkbox"/>	<input checked="" type="checkbox"/>
-	<input type="checkbox"/>	<input type="checkbox"/>	<input type="checkbox"/>	<input checked="" type="checkbox"/>
-	<input type="checkbox"/>	<input type="checkbox"/>	<input type="checkbox"/>	<input checked="" type="checkbox"/>
Vloerdecoratie, te weten:				
- Vloerbedekking	<input type="checkbox"/>	<input type="checkbox"/>	<input type="checkbox"/>	<input checked="" type="checkbox"/>
- Parketvloer	<input type="checkbox"/>	<input type="checkbox"/>	<input type="checkbox"/>	<input checked="" type="checkbox"/>
- Houten vloer(delen)	<input type="checkbox"/>	<input type="checkbox"/>	<input type="checkbox"/>	<input checked="" type="checkbox"/>
- Laminaat	<input checked="" type="checkbox"/>	<input type="checkbox"/>	<input type="checkbox"/>	<input type="checkbox"/>
- Plavuizen	<input type="checkbox"/>	<input type="checkbox"/>	<input type="checkbox"/>	<input checked="" type="checkbox"/>
- PVC vloer	<input checked="" type="checkbox"/>	<input type="checkbox"/>	<input type="checkbox"/>	<input type="checkbox"/>
-	<input type="checkbox"/>	<input type="checkbox"/>	<input type="checkbox"/>	<input checked="" type="checkbox"/>
(Voorzet) openhaard met toebehoren	<input type="checkbox"/>	<input type="checkbox"/>	<input type="checkbox"/>	<input checked="" type="checkbox"/>
Allesbrander	<input type="checkbox"/>	<input type="checkbox"/>	<input type="checkbox"/>	<input checked="" type="checkbox"/>
Houtkachel	<input type="checkbox"/>	<input type="checkbox"/>	<input type="checkbox"/>	<input checked="" type="checkbox"/>
(Gas)kachels	<input type="checkbox"/>	<input type="checkbox"/>	<input type="checkbox"/>	<input checked="" type="checkbox"/>

	Blijft achter	Gaat mee	Kan worden overgenomen	n.v.t.
Designradiator(en)	<input type="checkbox"/>	<input type="checkbox"/>	<input type="checkbox"/>	<input checked="" type="checkbox"/>
Radiatorafwerking	<input type="checkbox"/>	<input type="checkbox"/>	<input type="checkbox"/>	<input checked="" type="checkbox"/>
Overig, te weten:				
- Spiegelwanden	<input type="checkbox"/>	<input type="checkbox"/>	<input type="checkbox"/>	<input checked="" type="checkbox"/>
- Schilderij ophangstelsysteem	<input type="checkbox"/>	<input type="checkbox"/>	<input type="checkbox"/>	<input checked="" type="checkbox"/>
-	<input type="checkbox"/>	<input type="checkbox"/>	<input type="checkbox"/>	<input checked="" type="checkbox"/>
-	<input type="checkbox"/>	<input type="checkbox"/>	<input type="checkbox"/>	<input checked="" type="checkbox"/>
-	<input type="checkbox"/>	<input type="checkbox"/>	<input type="checkbox"/>	<input checked="" type="checkbox"/>
-	<input type="checkbox"/>	<input type="checkbox"/>	<input type="checkbox"/>	<input checked="" type="checkbox"/>

Keuken

Keukenblok (met bovenkasten)	<input checked="" type="checkbox"/>	<input type="checkbox"/>	<input type="checkbox"/>	<input type="checkbox"/>
Keuken (inbouw)apparatuur, te weten:				
- Kookplaat	<input type="checkbox"/>	<input type="checkbox"/>	<input type="checkbox"/>	<input checked="" type="checkbox"/>
- (Gas)fornuis	<input type="checkbox"/>	<input type="checkbox"/>	<input type="checkbox"/>	<input checked="" type="checkbox"/>
- Afzuigkap	<input type="checkbox"/>	<input type="checkbox"/>	<input type="checkbox"/>	<input checked="" type="checkbox"/>
- Magnetron	<input type="checkbox"/>	<input type="checkbox"/>	<input type="checkbox"/>	<input checked="" type="checkbox"/>
- Oven	<input type="checkbox"/>	<input type="checkbox"/>	<input type="checkbox"/>	<input checked="" type="checkbox"/>
- Combi-oven/combimagnetron	<input type="checkbox"/>	<input type="checkbox"/>	<input type="checkbox"/>	<input checked="" type="checkbox"/>
- Koelkast	<input type="checkbox"/>	<input type="checkbox"/>	<input type="checkbox"/>	<input checked="" type="checkbox"/>
- Vriezer	<input type="checkbox"/>	<input type="checkbox"/>	<input type="checkbox"/>	<input checked="" type="checkbox"/>
- Koel-vriescombinatie	<input type="checkbox"/>	<input type="checkbox"/>	<input type="checkbox"/>	<input checked="" type="checkbox"/>
- Vaatwasser	<input type="checkbox"/>	<input type="checkbox"/>	<input type="checkbox"/>	<input checked="" type="checkbox"/>
- Quooker	<input type="checkbox"/>	<input type="checkbox"/>	<input type="checkbox"/>	<input checked="" type="checkbox"/>
- Koffiezetapparaat	<input type="checkbox"/>	<input checked="" type="checkbox"/>	<input type="checkbox"/>	<input type="checkbox"/>
-	<input type="checkbox"/>	<input type="checkbox"/>	<input type="checkbox"/>	<input checked="" type="checkbox"/>
-	<input type="checkbox"/>	<input type="checkbox"/>	<input type="checkbox"/>	<input checked="" type="checkbox"/>
Keukenaccessoires, te weten:				
-	<input type="checkbox"/>	<input type="checkbox"/>	<input type="checkbox"/>	<input checked="" type="checkbox"/>
-	<input type="checkbox"/>	<input type="checkbox"/>	<input type="checkbox"/>	<input checked="" type="checkbox"/>
-	<input type="checkbox"/>	<input type="checkbox"/>	<input type="checkbox"/>	<input checked="" type="checkbox"/>
-	<input type="checkbox"/>	<input type="checkbox"/>	<input type="checkbox"/>	<input checked="" type="checkbox"/>
-	<input type="checkbox"/>	<input type="checkbox"/>	<input type="checkbox"/>	<input checked="" type="checkbox"/>
-	<input type="checkbox"/>	<input type="checkbox"/>	<input type="checkbox"/>	<input checked="" type="checkbox"/>
-	<input type="checkbox"/>	<input type="checkbox"/>	<input type="checkbox"/>	<input checked="" type="checkbox"/>
-	<input type="checkbox"/>	<input type="checkbox"/>	<input type="checkbox"/>	<input checked="" type="checkbox"/>

Sanitair/sauna

Toilet met de volgende toebehoren:				
- Toilet	<input type="checkbox"/>	<input type="checkbox"/>	<input type="checkbox"/>	<input checked="" type="checkbox"/>
- Toiletrolhouder	<input checked="" type="checkbox"/>	<input type="checkbox"/>	<input type="checkbox"/>	<input type="checkbox"/>
- Toiletborstel(houder)	<input type="checkbox"/>	<input type="checkbox"/>	<input type="checkbox"/>	<input checked="" type="checkbox"/>
- Fontein	<input type="checkbox"/>	<input type="checkbox"/>	<input type="checkbox"/>	<input checked="" type="checkbox"/>

	Blijft achter	Gaat mee	Kan worden overgenomen	n.v.t.
-	<input type="checkbox"/>	<input type="checkbox"/>	<input type="checkbox"/>	<input checked="" type="checkbox"/>
-	<input type="checkbox"/>	<input type="checkbox"/>	<input type="checkbox"/>	<input checked="" type="checkbox"/>
Badkamer met de volgende toebehoren:				
- Ligbad	<input checked="" type="checkbox"/>	<input type="checkbox"/>	<input type="checkbox"/>	<input type="checkbox"/>
- Jacuzzi/whirlpool	<input checked="" type="checkbox"/>	<input type="checkbox"/>	<input type="checkbox"/>	<input type="checkbox"/>
- Douche (cabine/scherm)	<input checked="" type="checkbox"/>	<input type="checkbox"/>	<input type="checkbox"/>	<input type="checkbox"/>
- Stoomdouche (cabine)	<input checked="" type="checkbox"/>	<input type="checkbox"/>	<input type="checkbox"/>	<input type="checkbox"/>
- Wastafel	<input checked="" type="checkbox"/>	<input type="checkbox"/>	<input type="checkbox"/>	<input type="checkbox"/>
- Wastafelmeubel	<input checked="" type="checkbox"/>	<input type="checkbox"/>	<input type="checkbox"/>	<input type="checkbox"/>
- Planchet	<input type="checkbox"/>	<input type="checkbox"/>	<input type="checkbox"/>	<input checked="" type="checkbox"/>
- Toiletkast	<input type="checkbox"/>	<input type="checkbox"/>	<input type="checkbox"/>	<input checked="" type="checkbox"/>
- Toilet	<input type="checkbox"/>	<input type="checkbox"/>	<input type="checkbox"/>	<input checked="" type="checkbox"/>
- Toilethouder	<input type="checkbox"/>	<input type="checkbox"/>	<input type="checkbox"/>	<input checked="" type="checkbox"/>
- Toiletborstel(houder)	<input type="checkbox"/>	<input type="checkbox"/>	<input type="checkbox"/>	<input checked="" type="checkbox"/>
- accessoires	<input type="checkbox"/>	<input checked="" type="checkbox"/>	<input type="checkbox"/>	<input type="checkbox"/>
-	<input type="checkbox"/>	<input type="checkbox"/>	<input type="checkbox"/>	<input checked="" type="checkbox"/>
Sauna met toebehoren	<input type="checkbox"/>	<input type="checkbox"/>	<input type="checkbox"/>	<input checked="" type="checkbox"/>
	<input type="checkbox"/>	<input type="checkbox"/>	<input type="checkbox"/>	<input checked="" type="checkbox"/>
	<input type="checkbox"/>	<input type="checkbox"/>	<input type="checkbox"/>	<input checked="" type="checkbox"/>
<i>Exterieur/installaties/veiligheid/energiebesparing</i>				
Schotel/antenne	<input type="checkbox"/>	<input type="checkbox"/>	<input type="checkbox"/>	<input checked="" type="checkbox"/>
Brievenbus	<input type="checkbox"/>	<input type="checkbox"/>	<input type="checkbox"/>	<input checked="" type="checkbox"/>
Kluis	<input type="checkbox"/>	<input type="checkbox"/>	<input type="checkbox"/>	<input checked="" type="checkbox"/>
(Voordeur)bel	<input checked="" type="checkbox"/>	<input type="checkbox"/>	<input type="checkbox"/>	<input type="checkbox"/>
Alarminstallatie	<input type="checkbox"/>	<input type="checkbox"/>	<input type="checkbox"/>	<input checked="" type="checkbox"/>
(Veiligheids)sloten en overige inbraakpreventie	<input type="checkbox"/>	<input type="checkbox"/>	<input type="checkbox"/>	<input checked="" type="checkbox"/>
Rookmelders	<input checked="" type="checkbox"/>	<input type="checkbox"/>	<input type="checkbox"/>	<input type="checkbox"/>
(Klok)thermostaat	<input checked="" type="checkbox"/>	<input type="checkbox"/>	<input type="checkbox"/>	<input type="checkbox"/>
Airconditioning	<input checked="" type="checkbox"/>	<input type="checkbox"/>	<input type="checkbox"/>	<input type="checkbox"/>
Warmwatervoorziening, te weten:				
- CV-installatie	<input checked="" type="checkbox"/>	<input type="checkbox"/>	<input type="checkbox"/>	<input type="checkbox"/>
- Boiler	<input type="checkbox"/>	<input type="checkbox"/>	<input type="checkbox"/>	<input checked="" type="checkbox"/>
- Geiser	<input type="checkbox"/>	<input type="checkbox"/>	<input type="checkbox"/>	<input checked="" type="checkbox"/>
-	<input type="checkbox"/>	<input type="checkbox"/>	<input type="checkbox"/>	<input checked="" type="checkbox"/>
-	<input type="checkbox"/>	<input type="checkbox"/>	<input type="checkbox"/>	<input checked="" type="checkbox"/>
-	<input type="checkbox"/>	<input type="checkbox"/>	<input type="checkbox"/>	<input checked="" type="checkbox"/>
Screens	<input type="checkbox"/>	<input type="checkbox"/>	<input type="checkbox"/>	<input checked="" type="checkbox"/>
Rolluiken	<input type="checkbox"/>	<input type="checkbox"/>	<input type="checkbox"/>	<input checked="" type="checkbox"/>
Zonwering buiten	<input checked="" type="checkbox"/>	<input type="checkbox"/>	<input type="checkbox"/>	<input type="checkbox"/>
-	<input type="checkbox"/>	<input type="checkbox"/>	<input type="checkbox"/>	<input checked="" type="checkbox"/>
-	<input type="checkbox"/>	<input type="checkbox"/>	<input type="checkbox"/>	<input checked="" type="checkbox"/>
-	<input type="checkbox"/>	<input type="checkbox"/>	<input type="checkbox"/>	<input checked="" type="checkbox"/>
Isolatievoorzieningen (voorzetramen/radiatorfolie etc.), te weten:				
-	<input type="checkbox"/>	<input type="checkbox"/>	<input type="checkbox"/>	<input checked="" type="checkbox"/>
-	<input type="checkbox"/>	<input type="checkbox"/>	<input type="checkbox"/>	<input checked="" type="checkbox"/>

	Blijft achter	Gaat mee	Kan worden overgenomen	n.v.t.
Telefoonaansluiting/internetaansluiting	<input type="checkbox"/>	<input type="checkbox"/>	<input type="checkbox"/>	<input checked="" type="checkbox"/>
Veiligheidsschakelaar wasautomaat	<input type="checkbox"/>	<input type="checkbox"/>	<input type="checkbox"/>	<input checked="" type="checkbox"/>
Waterslot wasautomaat	<input type="checkbox"/>	<input type="checkbox"/>	<input type="checkbox"/>	<input checked="" type="checkbox"/>
Zonnepanelen	<input checked="" type="checkbox"/>	<input type="checkbox"/>	<input type="checkbox"/>	<input type="checkbox"/>
Oplaadpunt elektrische auto	<input type="checkbox"/>	<input type="checkbox"/>	<input type="checkbox"/>	<input checked="" type="checkbox"/>
	<input type="checkbox"/>	<input type="checkbox"/>	<input type="checkbox"/>	<input checked="" type="checkbox"/>
	<input type="checkbox"/>	<input type="checkbox"/>	<input type="checkbox"/>	<input checked="" type="checkbox"/>

Tuin

Inrichting

Tuinaanleg/bestrating	<input checked="" type="checkbox"/>	<input type="checkbox"/>	<input type="checkbox"/>	<input type="checkbox"/>
Beplanting	<input checked="" type="checkbox"/>	<input type="checkbox"/>	<input type="checkbox"/>	<input type="checkbox"/>
	<input type="checkbox"/>	<input type="checkbox"/>	<input type="checkbox"/>	<input checked="" type="checkbox"/>

Verlichting/installaties

Buitenverlichting	<input checked="" type="checkbox"/>	<input type="checkbox"/>	<input type="checkbox"/>	<input type="checkbox"/>
Tijd- of schemerschakelaar/bewegingsmelder	<input type="checkbox"/>	<input type="checkbox"/>	<input type="checkbox"/>	<input checked="" type="checkbox"/>
	<input type="checkbox"/>	<input type="checkbox"/>	<input type="checkbox"/>	<input checked="" type="checkbox"/>

Bebouwing

Tuinhuis/buitenberging	<input checked="" type="checkbox"/>	<input type="checkbox"/>	<input type="checkbox"/>	<input type="checkbox"/>
Kasten/werkbank in tuinhuis/berging	<input checked="" type="checkbox"/>	<input type="checkbox"/>	<input type="checkbox"/>	<input type="checkbox"/>
(Broei)kas	<input type="checkbox"/>	<input type="checkbox"/>	<input type="checkbox"/>	<input checked="" type="checkbox"/>
	<input type="checkbox"/>	<input type="checkbox"/>	<input type="checkbox"/>	<input checked="" type="checkbox"/>
	<input type="checkbox"/>	<input type="checkbox"/>	<input type="checkbox"/>	<input checked="" type="checkbox"/>

Overig

Overige tuin, te weten:				
- (Sier)hek	<input checked="" type="checkbox"/>	<input type="checkbox"/>	<input type="checkbox"/>	<input type="checkbox"/>
- Vlaggenmast(houder)	<input type="checkbox"/>	<input type="checkbox"/>	<input type="checkbox"/>	<input checked="" type="checkbox"/>
-	<input type="checkbox"/>	<input type="checkbox"/>	<input type="checkbox"/>	<input checked="" type="checkbox"/>
-	<input type="checkbox"/>	<input type="checkbox"/>	<input type="checkbox"/>	<input checked="" type="checkbox"/>

Overig

Zijn er zaken die geen eigendom zijn van verkoper omdat er sprake is van een leasecontract of huurcontract. Zo ja, neemt verkoper de zaak mee of wordt het betreffende contract overgenomen?	Ja	Nee	Gaat mee	Moet worden overgenomen
CV	<input type="checkbox"/>	<input checked="" type="checkbox"/>	<input type="checkbox"/>	<input type="checkbox"/>
Boiler	<input type="checkbox"/>	<input checked="" type="checkbox"/>	<input type="checkbox"/>	<input type="checkbox"/>
Zonnepanelen	<input type="checkbox"/>	<input checked="" type="checkbox"/>	<input type="checkbox"/>	<input type="checkbox"/>
	<input type="checkbox"/>	<input checked="" type="checkbox"/>	<input type="checkbox"/>	<input type="checkbox"/>
	<input type="checkbox"/>	<input checked="" type="checkbox"/>	<input type="checkbox"/>	<input type="checkbox"/>
	<input type="checkbox"/>	<input checked="" type="checkbox"/>	<input type="checkbox"/>	<input type="checkbox"/>
Bijlage(n) over te nemen contracten:				
-				
-				

Vragenlijst voor de verkoop van een woning

DEEL B

1. Bijzonderheden

- A. Zijn er nadat u het perceel in eigendom hebt gekregen nog andere, eventuele aanvullende notariële of onderhandse akten opgesteld met betrekking tot het perceel? **Nee**
Zo ja, welke? : _____
- B. Zijn er mondelinge of schriftelijke afspraken gemaakt over aangrenzende percelen? Ja / Nee / Niet bekend
(Denk hierbij aan regelingen voor het gebruik van een poort, schuur, garage, tuin, overeenkomsten met meerdere burens, toezeggingen, erfafscheidingen.)
Zo ja, welke zijn dat : _____
- C. Wijken de huidige terreinafscheidingen af van de kadastrale eigendomsgrenzen? **Nee**
(Denk hierbij ook aan strookjes grond van de gemeente die u in gebruik heeft, of grond van u die gebruikt wordt door de burens.)
Zo ja, waaruit bestaat die afwijking? : _____
- D. Is een gedeelte van uw pand, schuur, garage of schutting gebouwd op grond van de burens of andersom? **Nee**
Zo ja, graag nader toelichten : _____
- E. Heeft u grond van derden in gebruik? **Nee**
Zo ja, welke grond? : _____
- F. Rusten er 'bijzondere lasten en beperkingen' op de woning en/of het perceel? (Bijzondere lasten en beperkingen kunnen privaatrechtelijke beperkingen zijn zoals (lijdende) erfdienstbaarheden (bijvoorbeeld een recht van overpad), kwalitatieve verplichtingen, kettingbedingen, vruchtgebruik, voorkeursrecht (bijvoorbeeld een eerste recht van koop), opstalrecht, erfpacht, huurkoop. Het kan ook gaan om publiekrechtelijke beperkingen zoals een aanschrijving van de gemeente in het kader van een illegale verbouwing) **Nee**
Zo ja, welke? : _____
- G. Is de Wet voorkeursrecht gemeenten van toepassing? **Nee**
- H. Is er een anti-speculatiebeding van toepassing op de woning? Ja / Nee
Zo ja, hoe lang nog? : _____
- I. Is er sprake van een beschermd stads- of dorpsgezicht of loopt er een procedure tot aanwijzing daartoe? **Nee**
Is er sprake van een gemeentelijk-, provinciaal-of rijksmonument of loopt er een procedure tot aanwijzing daartoe? **Nee**
Is er volgens het bestemmingsplan sprake van een beeldbepalend of karakteristiek object? **Nee**
- J. Is er sprake (geweest) van ruilverkaveling? **Nee**
Zo ja, moet u hiervoor ruilverkavelingsrente betalen? Ja / Nee
Zo ja, hoeveel en voor hoe lang? Bedrag: € _____
Duur : _____
- K. Is er sprake van onteigening? **Nee**
- L. Is de woning of de grond geheel of gedeeltelijk verhuurd of bij anderen in gebruik? **Nee**
Zo ja: Is er een huurcontract? **Nee**
Welk gedeelte is verhuurd? : _____
Welke delen vallen onder gezamenlijk gebruik? : _____
Welke zaken zijn van de huurder en mag hij verwijderen bij ontruiming? : _____

(Bijvoorbeeld geiser, keuken, lampen.)

Heeft de huurder een waarborgsom gestort? **Nee**

Zo ja, hoeveel? € _____

Heeft u nog andere afspraken met de huurders gemaakt? **Nee**

Zo ja, welke? : _____

M. Is er over het pand een geschil/procedures gaande, al dan niet bij de rechter, huurcommissie of een andere instantie? (bijvoorbeeld onteigening/kwesties met burens, zoals erfdiensbaarheden, recht van overpad, erfafscheidingen e.d.) **Nee**

Zo ja, welke is/zijn dat? : _____

N. Is er bezwaar gemaakt tegen de waardebeschikking WOZ? **Nee**

Zo ja, toelichting : _____

O. Zijn er door de overheid of nutsbedrijven verbeteringen of herstellingen voorgeschreven of aangekondigd die nog niet naar behoren zijn uitgevoerd? **Nee**

Zo ja, welke? : _____

P. Zijn er in het verleden subsidies of premies verstrekt die bij verkoop van de woning voor een deel kunnen worden teruggevorderd? **Nee**

Zo ja, welke? : _____

Q. Is het pand onbewoonbaar verklaard of in het verleden ooit onbewoonbaar verklaard geweest? **Nee**

Zo ja, waarom? : _____

R. Is er bij verkoop sprake van een omzetbelastingheffing? **Nee**
(Bijvoorbeeld omdat het een voormalig bedrijfsonroerendgoed is, of een woning met praktijkgedeelte, of omdat u pas ingrijpend verbouwd hebt.)

Zo ja, waarom? : _____

S. Hoe gebruikt u de woning nu? (Bijvoorbeeld woning, : _____
praktijk, winkel, opslag)

Is dat gebruik volgens de gemeente toegestaan? Ja / Nee

Zo nee, heeft de gemeente dit strijdige gebruik wel eens bij u aangekaart? Ja / Nee / n.v.t.

Hoe heeft de gemeente dit strijdige gebruik bij u aangekaart? : _____

2. Gevels

A. Is er sprake (geweest) van vochtdoorslag of aanhoudend vochtige plekken op de gevels? **Nee**

Zo ja, waar? : _____

B. Zijn er (gerepareerde) scheuren/beschadigingen in/aan de gevels aanwezig? Ja / Nee

Zo ja, waar? : _____

C. Zijn de gevels tijdens de bouw geïsoleerd? **Nee**

Zo nee, zijn de gevels daarna geïsoleerd? **Ja**

Is er sprake van volledige isolatie? **Nee**

Zo nee, welke delen zijn er niet geïsoleerd? : _____

D. Zijn de gevels ooit gereinigd? **Nee**

Zo ja, volgens welke methode en wanneer? : _____

3. Dak(en)

A. Hoe oud zijn de daken?

Platte daken : **2023**

Overige daken : **1965**

- B. Heeft u last van daklekkages (gehad)? **Ja**
 Zo ja, waar? : **keuken, heeft volledig nieuw dak 2023**
- C. Zijn er in het verleden gebreken geconstateerd aan de dakconstructie zoals scheve, doorbuigende, krakende, beschadigde en/of aangetaste dakdelen? **Nee**
 Zo ja, waar? : _____
- D. Heeft u het dak al eens (gedeeltelijk) laten vernieuwen c.q. laten repareren? **Ja**
 Zo ja, welk (gedeelte van het) dak en waarom? : _____
- E. Is het dak tijdens de bouw geïsoleerd? **Nee**
 Zo nee, is het dak daarna geïsoleerd? **Ja**
 Is er sprake van volledige isolatie? **Ja**
 Zo nee, welke delen zijn er niet geïsoleerd? : _____
- F. Zijn de regenwaterafvoeren lek of verstopt? **Nee**
 Zo ja, toelichting : _____
- G. Zijn de dakgoten lek of verstopt? **Nee**
 Zo ja, toelichting : _____
- 4. Kozijnen, ramen, en deuren**
- A. Wanneer zijn de kozijnen, ramen en deuren voor het laatst geschilderd? : **nvt**
 Is dit gebeurd door een erkend schildersbedrijf? Ja / Nee
 Zo ja, door wie? : _____
- B. Functioneren alle scharnieren en sloten? **Ja**
 Zo nee, toelichting : _____
- C. Zijn voor alle afsluitbare deuren, ramen etc. sleutels aanwezig? **Ja**
 Zo nee, voor welke deuren, ramen etc. niet? : _____
- D. Is er sprake van isolerende beglazing? **Ja**
 Is er sprake van volledige isolatie? **Ja**
 Zo nee, welke delen zijn er niet geïsoleerd? : _____
- E. Is er bij de isolerende beglazing sprake van condensvorming tussen het glas? **Nee**
 (*Denk aan lekkende ruiten.*)
 Zo ja, waar? : _____
- 5. Vloeren, plafonds en wanden**
- A. Is er sprake (geweest) van vochtdoorslag of optrekkend vocht op vloeren, plafonds en/of wanden? **Ja**
 Zo ja, waar? : **Kelder**
- B. Is er sprake (geweest) van schimmelvorming op de vloeren, plafonds en/of wanden? **Nee**
 Zo ja, waar? : _____
- C. Zijn er (gerepareerde) of (verborgen) scheuren en/of beschadigingen in/aan vloeren, plafonds en/of wanden aanwezig? **Nee**
 Zo ja, waar? : _____
- D. Hebben zich in het verleden problemen voorgedaan met de afwerkingen? (*Bijvoorbeeld loszittend tegelwerk, loslatend behang of spuitwerk, holklinkend of loszittend stucwerk, etc.*) **Nee**
 Zo ja, waar? : _____
- E. Is er sprake (geweest) van gebreken aan de vloerconstructie, zoals scheve, doorbuigende, krakende, beschadigde en/of aangetaste vloerdelen? **Nee**

- Zo ja, waar? : _____
- F. Is er sprake van vloerisolatie? **Nee**
 Is er sprake van volledige isolatie? Ja / Nee / Niet bekend
 Zo nee, welke delen zijn er niet geïsoleerd? : _____
- 6. Kelder, kruipruimte en fundering**
- A. Is er sprake (geweest) van gebreken aan de fundering? **Nee**
 Zo ja, waar? : _____
- B. Is de kruipruimte toegankelijk? **Ja**
 Is de kruipruimte droog? **Ja**
 Zo nee of meestal, toelichting: : _____
- C. Is er sprake van vochtdoorslag door de kelderwand? **Soms**
 Zo ja of soms, toelichting: : **alleen als de grondwaterpeil erg hoog is**
- D. Is de grondwaterstand in de afgelopen jaren waarneembaar gewijzigd of is er sprake van wateroverlast geweest? **Ja**
 Zo ja, heeft dit tot problemen geleid in de vorm van water in de kruipruimte c.q. kelder? **Ja**
 Zo nee, tot wat voor andere problemen heeft dit geleid? : _____
- 7. Installaties**
- A. Wat voor warmte-installatie is er aanwezig? : **CV installatie**
 (Bijvoorbeeld cv-installatie, WTW-systeem, WKO-systeem.)
 Wat is het merk van de installatie en hoe oud is deze? Merk : _____
 Leeftijd : **november 2023**
 Wanneer is deze voor het laatst onderhouden? : _____
 Is het onderhoud uitgevoerd door een erkend bedrijf? Ja / Nee
 Zo ja, door wie? : **net nieuw 2023**
- B. Zijn er de afgelopen tijd zaken opgevallen ten aanzien van de installatie? **Nee**
 (bijvoorbeeld de cv-installatie moet meer dan 1 keer per jaar bijgevoerd worden)
 Zo ja, wat is u opgevallen? : _____
- C. Zijn er radiatoren die niet warm worden? **Nee**
 Zo ja, welke? : _____
- D. Zijn er radiatoren of (water)leidingen die lekken? **Nee**
 Zo ja, waar en welke? : _____
- E. Zijn er radiatoren of (water)leidingen die ooit zijn bevroren? **Nee**
 Zo ja, waar? : _____
- F. Heeft u vloerverwarming in de woning? **Ja**
 Zo ja, waar? : _____
- G. Zijn er vertrekken die niet (goed) warm worden? **Nee**
 Zo ja, welke? : _____
- H. Heeft de woning zonnepanelen die uw eigendom zijn? **Ja**
 Heeft de woning zonnepanelen die worden gehuurd? **Nee**
 Kan het huurcontract worden overgenomen door koper? Ja / Nee
 Zo ja, blijven de zonnepanelen achter? **Ja**

In welk jaar zijn de zonnepanelen geplaatst en door : _____
wie? Jaar

Installateur : _____

Is de btw over het aankoopbedrag teruggevraagd van de belastingdienst? **Ja**

Hoeveel stroom heeft u het afgelopen jaar opgewekt? Jaar : **?? nog niet te beoordelen wegens de brand**

Aantal kWh : _____

Hoe lang zit er nog fabrieksgarantie op de zonnepanelen? : _____

Zijn de zonnepanelen aangeschaft met subsidie? **Ja**

Zo ja, moet de subsidie worden terugbetaald? **Nee**

Zo ja, welk bedrag moet worden terugbetaald? € _____

I. In welk jaar zijn voor het laatst de aanwezige schoorsteenkanalen/rookgasafvoeren geveegd/gereinigd? : _____

J. Wanneer heeft u de aanwezige schoorsteenkanalen voor het laatst gebruikt? : _____

Is de trek van aanwezige schoorsteenkanalen goed? Ja / Nee / Niet bekend

K. Is de elektrische installatie vernieuwd? Ja / Nee

Zo ja, wanneer? : _____

L. Zijn er gebreken aan de (technische) installaties? **Nee**

Zo ja, welke? : _____

8. Sanitair en riolering

A. Zijn er beschadigingen aan wastafels, douche, bad, toiletten, gootstenen en kranen? **Nee**

Zo ja, welke? : _____

B. Lopen de afvoeren van wastafels, douche, bad, toiletten, gootstenen en kranen goed door? **Ja**

Zo nee, welke niet? : _____

C. Is de woning aangesloten op het gemeentelijke riool? **Ja**

D. Zijn er gebreken (geweest) aan de riolering, zoals breuken, stankoverlast, lekkages, etc.? **Nee**

Zo ja, welke? : _____

E. Is er een andere voorziening, zoals een septictank, beerput of dergelijk aanwezig? Ja / Nee

Zo ja, wat is er aanwezig en hoe dient dit te worden onderhouden? : _____

9. Diversen

A. Wat is het bouwjaar van de woning? : **1965**

B. Zijn er asbesthoudende materialen in de woning aanwezig? **Nee**

Zo ja, welke en waar? : **zijn verwijderd bij de herbouw van 2023**

C. Blijft er in de woning zeil achter, al dan niet vastgelijmd, dat is aangeschaft tussen 1955 en 1982? **Nee**

D. Is er sprake van loden leidingen in de woning? **Nee**

Zo ja, waar? : _____

E. Is de grond verontreinigd? **Nee**

Zo ja, is er een onderzoeksrapport? Ja / Nee / n.v.t.

Zo ja, heeft de gemeente/provincie een onderzoeks- of saneringsbevel opgelegd? **Nee**

- F. Is er een olietank aanwezig? **Nee**
 Zo ja, is deze gesaneerd/verwijderd? Ja / Nee / n.v.t.
 Zo ja, waar is de olietank op het perceel gesitueerd?: _____
 Is er een Kiwa-certificaat aanwezig? Ja / Nee / n.v.t.
- G. Is er sprake van overlast door ongedierte in of (rond)om de woning? **Nee**
(Denk aan muizen, ratten, kakkerlakken, etc.)
 Zo ja, waar? : _____
- H. Is de woning aangetast door houtworm, boktor, ander ongedierte of zwam? **Nee**
 Zo ja, waar? : _____
 Zo ja, is deze aantasting al eens behandeld? Ja / Nee / n.v.t.
 Zo ja, wanneer? : _____
 Zo ja, door welk bedrijf? : _____
- I. Is er sprake van chlorideschade (betonrot)? *(Betonrot komt vooral voor in kruipruimtes van woningen gebouwd tussen 1965 en 1981 die voorzien zijn van betonnen vloerelementen van het merk Kwaaitaal of Manta. Ook andere beton- elementen - bijvoorbeeld balkons - kunnen aangetast zijn)* Ja / Nee / Niet bekend
 Zo ja, waar? : _____
- J. Hebben er verbouwingen en/of bijbouwingen plaatsgevonden in en/of om de woning? **Ja**
 Zo ja, welke ver-/bijbouwingen? : _____
 Zo ja, in welk jaartal? : _____
 Zo ja, door welk bedrijf zijn deze uitgevoerd? : _____
- K. Zijn er verbouwingen of uitbreidingen uitgevoerd zonder omgevingsvergunning (voorheen bouwvergunning)? **Nee**
 Zo ja, welke? : _____
- L. Bent u in het bezit van een energieprestatiecertificaat/energielabel? Ja / Nee
 Zo ja, welke label? : _____
- 10. Vaste lasten**
- A. Hoeveel betaalde u voor de laatste aanslag onroerendezaakbelasting? **€ 206**
 Belastingjaar : **2024**
- B. Wat is de WOZ-waarde? **€ 251000**
 Peiljaar? : **2024**
- C. Hoeveel betaalde u voor de laatste aanslag waterschapslasten? € _____
 Belastingjaar? : _____
- D. Hoeveel betaalde u voor de laatste aanslag rioolrecht? **€ 344**
 Belastingjaar : **2024**
- E. Welke voorschotbedragen betaalt u maandelijks aan de nutsbedrijven? Gas: € _____
 Elektra: € _____
 Blokverwarming: € _____
 Anders : **laatste jaar geen duidelijk beeld door de herbouw 9 maand niet bewoond geweest**
- Te weten € _____
- F. Zijn er lease- en/of huurkoopcontracten? *(Bijvoorbeeld keuken, kozijnen, cv-ketel, etc.)* **Nee**

Zo ja, welke? : _____

Zijn deze contracten overdraagbaar op de koper? Ja / Nee

Let op! Veel lease- en huurkoopcontracten zijn niet langer overdraagbaar op een koper. Neem hiervoor contact op met de betreffende leverancier.

Hoe lang lopen de contracten nog en wat is de eventuele afkoopsom? Afkoopsom € _____

Duur : _____

G. Als er sprake is van erfpacht of opstalrecht hoe hoog is dan de canon per jaar? € _____

Heeft u alle canons betaald? Ja / Nee / n.v.t.

Is de canon afgekocht? Ja / Nee / n.v.t.

Zo ja, tot wanneer? : _____

H. Heeft u alle gemeentelijke belastingen die u verschuldigd bent al betaald? **Nee**

Zijn er variabele bedragen voor gemeenschappelijke poorten, inritten of terreinen? **Nee**

Zo ja, hoe hoog en waarvoor? : _____

I. Heeft u, om in de straat te parkeren, een parkeervergunning nodig? **Nee**

Hoeveel parkeervergunningen kunnen er maximaal : _____ worden aangevraagd?

Wat zijn de kosten voor deze parkeervergunning(en) per jaar? € _____

11. Garanties

Zijn er lopende onderhoudscontracten en/of garantieregelingen overdraagbaar aan de koper? **Ja**
(Zoals dakbedekking, cv-installatie, dubbele beglazing, etc.)

Zo ja, welke? : _____

12. Nadere informatie

Overige zaken (Overige zaken die de koper naar uw : _____ mening moet weten)

EXTRA INFORMATIE

Onderhoud

De staat van onderhoud en beoordeling van de bouwkundige staat geldt op basis van visuele waarnemingen, gerelateerd aan de ouderdom van het object. Een uitgebreide bouwkundige opname valt nadrukkelijk buiten het kader van deze brochure. Dit behoort eventueel tot de onderzoeksplicht van de kandidaat-koper(s).

Aansprakelijkheid

Alle gegevens, inclusief eventueel aanwezige plattegronden, zijn slechts een globale omschrijving van een object. Indien er plattegronden in deze brochure zijn opgenomen dan hebben deze als doel om een zo goed mogelijk beeld te geven van de indeling van de woning. De plattegronden zijn niet op schaal en zijn ook niet bedoeld om maten van af te leiden. Alle in deze brochure opgenomen informatie berust deels op door derden aan ons kantoor verstrekte gegevens. Met de meeste zorg hebben wij deze informatie verwerkt doch kunnen wij ten aanzien van de juistheid van deze gegevens geen aansprakelijkheid aanvaarden. Aan deze brochure kunnen geen rechten worden ontleend.

Koopakte en keuze Notaris

De koopakte wordt opgesteld door Schonenburg Makelaars. Koper heeft het recht een notaris te kiezen. Indien koper echter niet binnen vijf (5) dagen na ondertekening van deze koopakte een notariskeuze kenbaar heeft gemaakt, vervalt dit recht aan verkoper.

Ontbinding

De termijn die wordt opgenomen voor eventuele (overeengekomen) ontbindende voorwaarden (bijv. financiering) is 6 weken na de dag dat overeenstemming is bereikt over de koopsom en de overige voorwaarden, tenzij koper en verkoper anders overeenkomen.

Zekerheidsstelling

De waarborgsom/bankgarantie bedraagt 10% van de koopsom. De koper dient deze binnen 6 weken nadat overeenstemming is bereikt over de koopsom en de overige voorwaarden bij de desbetreffende notaris te deponeren.

Onderzoeksplicht van de koper

Koper is te allen tijde gerechtigd voor eigen rekening een bouwkundige keuring te (laten) verrichten dan wel andere adviseurs te raadplegen ten einde een goed inzicht te verkrijgen over de staat van onderhoud.

Lijst van zaken

Een lijst van zaken is in de verkoopbrochure opgenomen. Deze lijst geeft een overzicht van de roerende zaken die achterblijven, meegaan of ter overname zijn.

Vragenlijst

De vragenlijst voor de verkoop van de woning is in de brochure opgenomen. Aan de hand van de vragenlijst geeft de verkoper aan wat hij van de woning weet teneinde bij te dragen aan zijn informatieverplichting.

Bedenktijd

De koper die een natuurlijke persoon is en die niet handelt in de uitoefening van een beroep of bedrijf heeft bedenktijd om de koopovereenkomst te ontbinden. De bedenktijd duurt 3 dagen en begint om 0:00 uur op de dag die volgt op de dag dat de tussen partijen opgemaakte akte (in kopie) aan de koper ter hand wordt gesteld.

Wanneer ben ik in onderhandeling

Koper is pas in onderhandeling als de verkoper reageert op een bod, dus als verkoper een tegenbod doet. Ook kan de verkopende makelaar uitdrukkelijk aangeven met kandidaat-koper in onderhandeling te zijn. Koper is niet in onderhandeling als de verkopende makelaar aangeeft het bod met verkopers te overleggen.

Rechtsgeldigheid koopovereenkomst

De koop door een natuurlijk persoon, die niet handelt in de uitoefening van een beroep of bedrijf, is pas rechtsgeldig als beide partijen de koopovereenkomst hebben ondertekend.

Verstreckte informatie

Alle door Schonenburg Makelaars en de verkoper verstreckte informatie dient uitsluitend gezien te worden als een uitnodiging tot nader overleg c.q. het openen van onderhandelingen.

Wanneer is er een bindende overeenkomst

Er is pas sprake van een bindende overeenkomst na ondertekening van de schriftelijke overeenkomst door zowel verkoper als koper. Schonenburg Makelaars is niet gerechtigd tot het sluiten van een koopovereenkomst namens verkoper. De verkoper beslist zelf of hij met u een schriftelijke koopovereenkomst wenst aan te gaan. In de koopovereenkomst kunnen diverse clausules worden opgenomen. Informeer welke clausules betrekking hebben op het woonobject en naar de inhoud ervan bij het kantoor.

Algemene Consumentenvoorwaarden NVM en Privacyverklaring Schonenburg Makelaars

De Algemene Consumentenvoorwaarden en Privacyverklaring Schonenburg Makelaars staan ter inzage op de website van www.schonenburgmakelaars.nl

Tot slot willen wij u, mede namens de eigenaar van deze woning bedanken voor de door u getoonde interesse.

Als verkopend makelaar van deze woning zijn wij graag bereid u alles over dit pand te vertellen. Uiteraard kan het zo zijn dat u bepaalde antwoorden op uw vragen mist in de brochure, aarzel dan niet ons te bellen. Indien deze woning niet geheel aan uw verwachtingen voldoet kunnen wij u uiteraard helpen om DE woning te vinden die dat wel doet.

Ook willen wij u attenderen op het feit dat u bij ons terecht kunt om uw financiële situatie te laten onderzoeken voor de aankoop van deze woning, wij werken n.l. zeer nauw samen met een hypotheekadviseur waar u terecht kunt voor onafhankelijk hypotheekadvies.

Heeft u nog een eigen woning die eerst verkocht dient te worden voordat u tot aankoop van een andere woning kan overgaan, ook daarvoor zijn wij u graag van dienst met een vrijblijvende waarde indicatie.

Bel of mail ons gerust, voor nadere uitleg of informatie. Ons kantoor is geopend op werkdagen van 09.00 uur tot 17.00 uur.

Paterswolde: 050 – 8200 237

Assen: 0592 - 330 332

E-mail: info@schonenburgmakelaars.nl